2.6 КАРТА ПЛАНИРУЕМОГО РАЗМЕЩЕНИЯ ОБЪЕКТОВ МЕСТНОГО ЗНАЧЕНИЯ ГОРОДСКОГО ОКРУГА, ОТНОСЯЩИХСЯ К ОБЛАСТИ ОБРАЗОВАНИЯ

Наименование вида ОМЗ	Наименование расчетного показателя ОМЗ, единица измерения	Предельное значение расчетного показателя максимально допустимого уровня территориальной доступности ОМЗ
В области образования городского округа		
Дошкольные образовательные организации	Уровень территориальной доступности для населения, м	Пешеходная доступность
		300 метров
Общеобразовательные организации	Уровень территориальной доступности для населения, м/минут	Пешеходная доступность
		500 метров
		Транспортная доступность
		Для учащихся 1 ступени обучения общеобразовательных организаций - не более 15 минут в одну сторону; для учащихся 2-3 ступени обучения - не более 50 минут в одну сторону

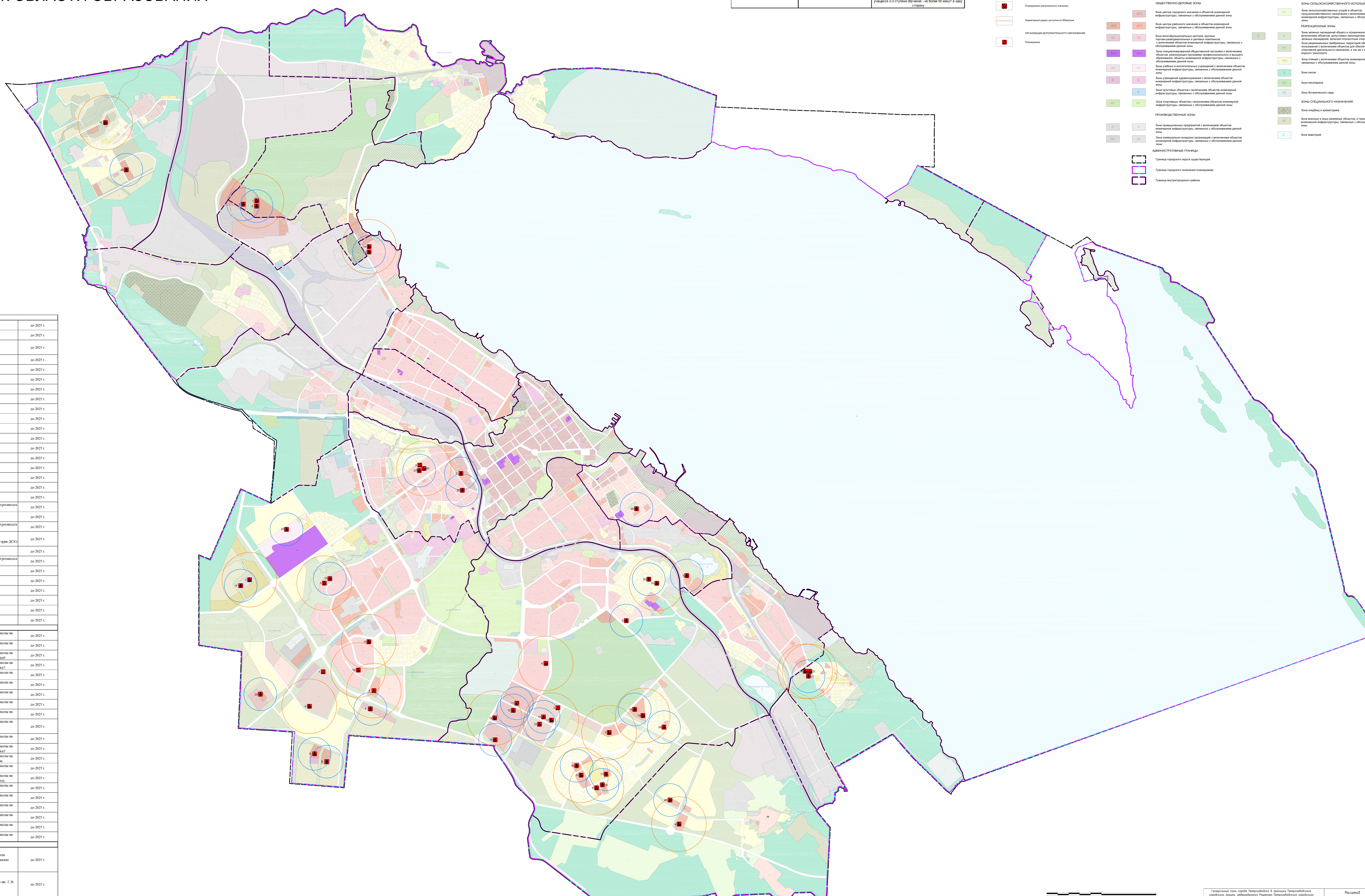

ДЕТСКИЕ ДОШКОЛЬНЫЕ УЧЕРЕЖДЕНИЯ
Планируемые
Нормативный радиус доступности 300метров
ОБЩЕОБРАЗОВАТЕЛЬНЫЕ ШКОЛЫ
Планируемые
Планируемые (регионального значения)
Нормативный радиус доступности 500метров
ОРГАНИЗАЦИИ ДОПОЛНИТЕЛЬНОГО ОБРАЗОВАНИЯ
Планируемые

планируемые / существующие

ЖИЛЫЕ ЗОНЫ
ЖД — Зона застройки односемейными (индивидуальными) жилыми домами (отдельно стоящими и/или блокированными) с включением объектов общественно-деловой застройки и инженерной инфраструктуры, связанных с обслуживанием данной зоны
1ЖД — Зона малоэтажной многоквартирной жилой застройки с включением объектов общественно-деловой застройки и инженерной инфраструктуры, связанных с обслуживанием данной зоны
2ЖД — Зона среднеэтажной многоквартирной жилой застройки с включением объектов общественно-деловой застройки и инженерной инфраструктуры, связанных с обслуживанием данной зоны
3ЖД — Зона многоэтажной многоквартирной жилой застройки с включением объектов общественно-деловой застройки и инженерной инфраструктуры, связанных с обслуживанием данной зоны

ОБЩЕСТВЕННО-ДЕЛОВЫЕ ЗОНЫ
ЦГЗ — Зона центра городского значения и объектов инженерной инфраструктуры, связанных с обслуживанием данной зоны
ЦРЗ — Зона центра районного значения и объектов инженерной инфраструктуры, связанных с обслуживанием данной зоны
ТД — Зона многофункциональных центров, крупных торгово-развлдекательных и деловых комплексов с включением объектов инженерной инфраструктуры, связанных с обслуживанием данной зоны
ВУЗ — Зона специализированной общественной застройки с включением объектов, реализующих программы профессионального и высшего образования, объекты инженерной инфраструктуры, связанных с обслуживанием данной зоны
УЧ — Зона учебных и воспитательных учреждений с включением объектов инженерной инфраструктуры, связанных с обслуживанием данной зоны
Б — Зона учреждений здравоохранения с включением объектов инженерной инфраструктуры, связанных с обслуживанием данной зоны
К — Зона культовых объектов с включением объектов инженерной инфраструктуры, связанных с обслуживанием данной зоны
РС — Зона спортивных объектов с включением объектов инженерной инфраструктуры, связанных с обслуживанием данной зоны

ПРОИЗВОДСТВЕННЫЕ ЗОНЫ
П — Зона промышленных предприятий с включением объектов инженерной инфраструктуры, связанных с обслуживанием данной зоны
СК — Зона коммунально-складских организаций с включением объектов инженерной инфраструктуры, связанных с обслуживанием данной зоны

АДМИНИСТРАТИВНЫЕ ГРАНИЦЫ
Граница городского округа существующая
Граница городского поселения планируемая
Граница внутригородского района

ЗОНЫ ИНЖЕНЕРНОЙ И ТРАНСПОРТНОЙ ИНФРАСТРУКТУР И ОБЪЕКТОВ ВНЕШНЕГО ТРАНСПОРТА
У — Зона городских скоростных дорог, магистралей непрерывного движения, магистралей городского значения и основных магистралей районного значения с включением объектов инженерной инфраструктуры
ТИ — Зона объектов транспортной инфраструктуры с включением объектов общественно-деловой застройки и инженерной инфраструктуры, связанных с обслуживанием данной зоны
ИИ — Зона объектов инженерной инфраструктуры
ТЖ — Зона объектов железнодорожного транспорта с включением объектов общественно-деловой застройки и инженерной инфраструктуры, связанных с обслуживанием данной зоны

ЗОНЫ СЕЛЬСКОХОЗЯЙСТВЕННОГО ИСПОЛЬЗОВАНИЯ
СХ — Зона сельскохозяйственных угодий и объектов сельскохозяйственного назначения с включением объектов инженерной инфраструктуры, связанных с обслуживанием данной зоны

РЕКРЕАЦИОННЫЕ ЗОНЫ
Р — Зона зеленых насаждений общего и ограниченного пользования с включением объектов, допустимых законодательством об охране зеленых насаждений, включая плоскостные спортивные сооружения
РП — Зона рекреационных прибрежных территорий общего и ограниченного пользования с включением объектов для обеспечения рекреационной и спортивной деятельности населения, а так же с включением объектов водного транспорта
РСп — Зона пляжей с включением объектов инженерной инфраструктуры, связанных с обслуживанием данной зоны
Л — Зона лесов
РЛ — Зона лесопарков
РБ — Зона ботанического сада

ЗОНЫ СПЕЦИАЛЬНОГО НАЗНАЧЕНИЯ
К1 — Зона кладбищ и крематориев
К2 — Зона военных и иных режимных объектов, а также объектов инженерной инфраструктуры, связанных с обслуживанием данной зоны
А — Зона акваторий

Объекты капитального строительства местного значения в области дошкольного образования			
1	По расчету потребности для планируемых жилых зон	Строительство детского сада на 350 мест г. Петрозаводск Район Пески	до 2025 г.
2	Национальный проект "Демография"	Строительство детского сада на 300 мест г. Петрозаводск ул. Чехова.	до 2025 г.
3	Федеральная целевая программа «Развитие Республики Карелия на период до 2021 года	Строительство детского сада на 280 мест г. Петрозаводск по Ключевскому шоссе в районе пересечения с ул. Репникова.	до 2025 г.
4	По расчету потребности для планируемых жилых зон	Строительство детского сада на 350 мест г. Петрозаводск Район Пески	до 2025 г.
5	Разработанный проект планировки с проектом межевания территории	Строительство детского сада на 150 мест г. Петрозаводск Район Перевалка.	до 2025 г.
6	По расчету потребности для планируемых жилых зон	Строительство детского сада на 300 мест г. Петрозаводск Район Древлянка.	до 2025 г.
7	По расчету потребности для планируемых жилых зон	Строительство детского сада на 350 мест г. Петрозаводск Район Древлянка.	до 2025 г.
8	По расчету потребности для планируемых жилых зон	Строительство детского сада на 300 мест г. Петрозаводск Район Древлянка.	до 2025 г.
9	По расчету потребности для планируемых жилых зон	Строительство детского сада на 300 мест г. Петрозаводск Район Древлянка.	до 2025 г.
10	Разработанный проект планировки с проектом межевания территории	Строительство детского сада на 190 мест г. Петрозаводск Микрорайон Древлянка 9.	до 2025 г.
11	По расчету потребности для планируемых жилых зон	Строительство детского сада на 300 мест г. Петрозаводск Район Кукковка.	до 2025 г.
12	По расчету потребности для планируемых жилых зон	Строительство детского сада на 300 мест г. Петрозаводск Район Кукковка.	до 2025 г.
13	По расчету потребности для планируемых жилых зон	Строительство детского сада на 300 мест г. Петрозаводск Район Кукковка.	до 2025 г.
14	По расчету потребности для планируемых жилых зон	Строительство детского сада на 300 мест г. Петрозаводск Район Кукковка.	до 2025 г.
15	По расчету потребности для планируемых жилых зон	Строительство детского сада на 300 мест г. Петрозаводск Район Кукковка.	до 2025 г.
16	Разработанный проект планировки с проектом межевания территории	Строительство детского сада на 340 мест г. Петрозаводск Район Кукковка.	до 2025 г.
17	Разработанный проект планировки с проектом межевания территории	Строительство детского сада на 340 мест г. Петрозаводск Район Кукковка.	до 2025 г.
18	Разработанный проект планировки с проектом межевания территории	Строительство детского сада на 340 мест г. Петрозаводск Район Кукковка.	до 2025 г.
19	Разработанный проект планировки с проектом межевания территории	Строительство детского сада на 98 мест г. Петрозаводск Район Кукковка. Микрорайон Усадьбы	до 2025 г.
20	По расчету потребности для планируемых жилых зон	Строительство детского сада на 150 мест г. Петрозаводск п.Птицефабрика.	до 2025 г.
21	По расчету потребности для планируемых жилых зон	Строительство детского сада на 97 мест г. Петрозаводск Район Сайнаволк.	до 2025 г.
22	По расчету потребности для планируемых жилых зон	Строительство детского сада на 150 мест г. Петрозаводск Район Северная промзона(территория ДСК)	до 2025 г.
23	Разработанный проект планировки с проектом межевания территории	Строительство детского сада на 130 мест г. Петрозаводск Микрорайон Университет.	до 2025 г.
24	По расчету потребности для планируемых жилых зон	Строительство детского сада на 98 мест г. Петрозаводск Микрорайон Усадьбы.	до 2025 г.
25	По расчету потребности для планируемых жилых зон	Строительство детского сада на 350 мест г. Петрозаводск Район Древлянка.	до 2025 г.
26	По расчету потребности для планируемых жилых зон	Строительство детского сада на 150 мест г. Петрозаводск Район Кирпичный завод.	до 2025 г.
27	По расчету потребности для планируемых жилых зон	Строительство детского сада на 150 мест г. Петрозаводск Район Перевалка.	до 2025 г.
28	По расчету потребности для планируемых жилых зон	Строительство детского сада на 150 мест г. Петрозаводск Район Перевалка.	до 2025 г.
29	По расчету потребности для планируемых жилых зон	Строительство детского сада на 150 мест г. Петрозаводск Район Зарека.	до 2025 г.
30	По расчету потребности для планируемых жилых зон	Строительство детского сада на 150 мест г. Петрозаводск Район Кукковка.	до 2025 г.
Объекты капитального строительства местного значения в области общего образования			
1	По расчету потребности для планируемых жилых зон	Строительство здания Общеобразовательной школы на 350 мест г. Петрозаводск Район Пески	до 2025 г.
2	По расчету потребности для планируемых жилых зон	Строительство здания Общеобразовательной школы на 1350 мест г. Петрозаводск Район Древлянка	до 2025 г.
3	Разработанный проект планировки с проектом межевания территории	Строительство здания Общеобразовательной школы на 520 мест г. Петрозаводск Микрорайон Древлянка9	до 2025 г.
4	Разработанный проект планировки с проектом межевания территории	Строительство здания Общеобразовательной школы на 990 мест г. Петрозаводск Микрорайон Древлянка7	до 2025 г.
5	По расчету потребности для планируемых жилых зон	Строительство здания Общеобразовательной школы на 1350 мест г. Петрозаводск Район Древлянка	до 2025 г.
6	Разработанный проект планировки с проектом межевания территории	Строительство здания Общеобразовательной школы на 340 мест г. Петрозаводск Район Кукковка	до 2025 г.
7	По расчету потребности для планируемых жилых зон	Строительство здания Общеобразовательной школы на 1350 мест г. Петрозаводск Район Кукковка	до 2025 г.
8	Разработанный проект планировки с проектом межевания территории	Строительство здания Общеобразовательной школы на 350 мест г. Петрозаводск Район Кукковка	до 2025 г.
9	По расчету потребности для планируемых жилых зон	Строительство здания Общеобразовательной школы на 1350 мест г. Петрозаводск п. Птицефабрика	до 2025 г.
10	По расчету потребности для планируемых жилых зон	Строительство здания Общеобразовательной школы на 1140 мест г.Петрозаводск Район Северная промзона(территория ДСК)	до 2025 г.
11	Разработанный проект планировки с проектом межевания территории	Строительство здания Общеобразовательной школы на 350 мест г. Петрозаводск Район Кукковка	до 2025 г.
12	Разработанный проект планировки с проектом межевания территории	Строительство здания Общеобразовательной школы на 240 мест г. Петрозаводск Микрорайон Древлянка5	до 2025 г.
13	Разработанный проект планировки с проектом межевания территории	Строительство здания Общеобразовательной школы на 350 мест г. Петрозаводск Микрорайон Усадьбы	до 2025 г.
14	По расчету потребности для планируемых жилых зон	Строительство здания Общеобразовательной школы на 1350 мест г. Петрозаводск Район Сайнаволк	до 2025 г.
15	Разработанный проект планировки с проектом межевания территории	Строительство здания Общеобразовательной школы на 520 мест г. Петрозаводск Район Кирпичный завод.	до 2025 г.
16	Разработанный проект планировки с проектом межевания территории	Строительство здания Общеобразовательной школы на 1350 мест г. Петрозаводск Район Кукковка	до 2025 г.
17	Разработанный проект планировки с проектом межевания территории	Строительство здания Общеобразовательной школы на 1350 мест г. Петрозаводск Район Кукковка	до 2025 г.
18	Разработанный проект планировки с проектом межевания территории	Строительство здания Общеобразовательной школы на 1350 мест г. Петрозаводск Район Древлянка-6.	до 2025 г.
19	Разработанный проект планировки с проектом межевания территории	Строительство здания Общеобразовательной школы на 520 мест г. Петрозаводск Район Кукковка.	до 2025 г.
20	Разработанный проект планировки с проектом межевания территории	Строительство здания Общеобразовательной школы на 1150 мест г. Петрозаводск Район Перевалка	до 2025 г.
21	Разработанный проект планировки с проектом межевания территории	Строительство здания Общеобразовательной школы на 1350 мест г. Петрозаводск Район Сайнаволк.	до 2025 г.
Объекты капитального строительства местного значения в области дополнительного образования			
1	Программа комплексного развития социальной инфраструктуры Петрозаводского городского округа на 2017- 2020 годы с перспективой развития до 2025 года, утвержденной Решением Петрозаводского городского Совета от 20.12.2017 № 28/11-217)	Здание МОУ ДО «Петрозаводская детская школа искусств им. М.А. Балакирева» на 500 мест в жилом районе Древлянка	до 2025 г.
2	Программа комплексного развития социальной инфраструктуры Петрозаводского городского округа на 2017- 2020 годы с перспективой развития до 2025 года, утвержденной Решением Петрозаводского городского Совета от 20.12.2017 № 28/11-217)	Здание МОУ ДО «Детская музыкальная школа им. Г.В. Свиридова» в жилом районе Кукковка	до 2025 г.
3	Программа комплексного развития социальной инфраструктуры Петрозаводского городского округа на 2017- 2020 годы с перспективой развития до 2025 года, утвержденной Решением Петрозаводского городского Совета от 20.12.2017 № 28/11-217)	Здание МОУ ДО «Детская художественная школа» в центральной части города или в жилом районе Перевалка	до 2025 г.

Взам. инв. N
Подп. и дата
Инв. N подл.

0 200 1000 2000

Генеральный план города Петрозаводска в границах Петрозаводского городского округа, утвержденного Решением Петрозаводского городского Совета от 11.07.2008 № XXVI/XX-361	Масштаб		Лист
	1:20000		2.6
КАРТА ПЛАНИРУЕМОГО РАЗМЕЩЕНИЯ ОБЪЕКТОВ МЕСТНОГО ЗНАЧЕНИЯ ГОРОДСКОГО ОКРУГА, ОТНОСЯЩИХСЯ К ОБЛАСТИ ОБРАЗОВАНИЯ	Дата	Заказ №	Инв. №
	10.5.2022		