2.7 КАРТА ПЛАНИРУЕМЫХ ДЛЯ РАЗМЕЩЕНИЯ ОБЪЕКТОВ МЕСТНОГО ЗНАЧЕНИЯ ГОРОДСКОГО ОКРУГА, ОТНОСЯЩИХСЯ К ОБЛАСТИ ЗДРАВООХРАНЕНИЯ

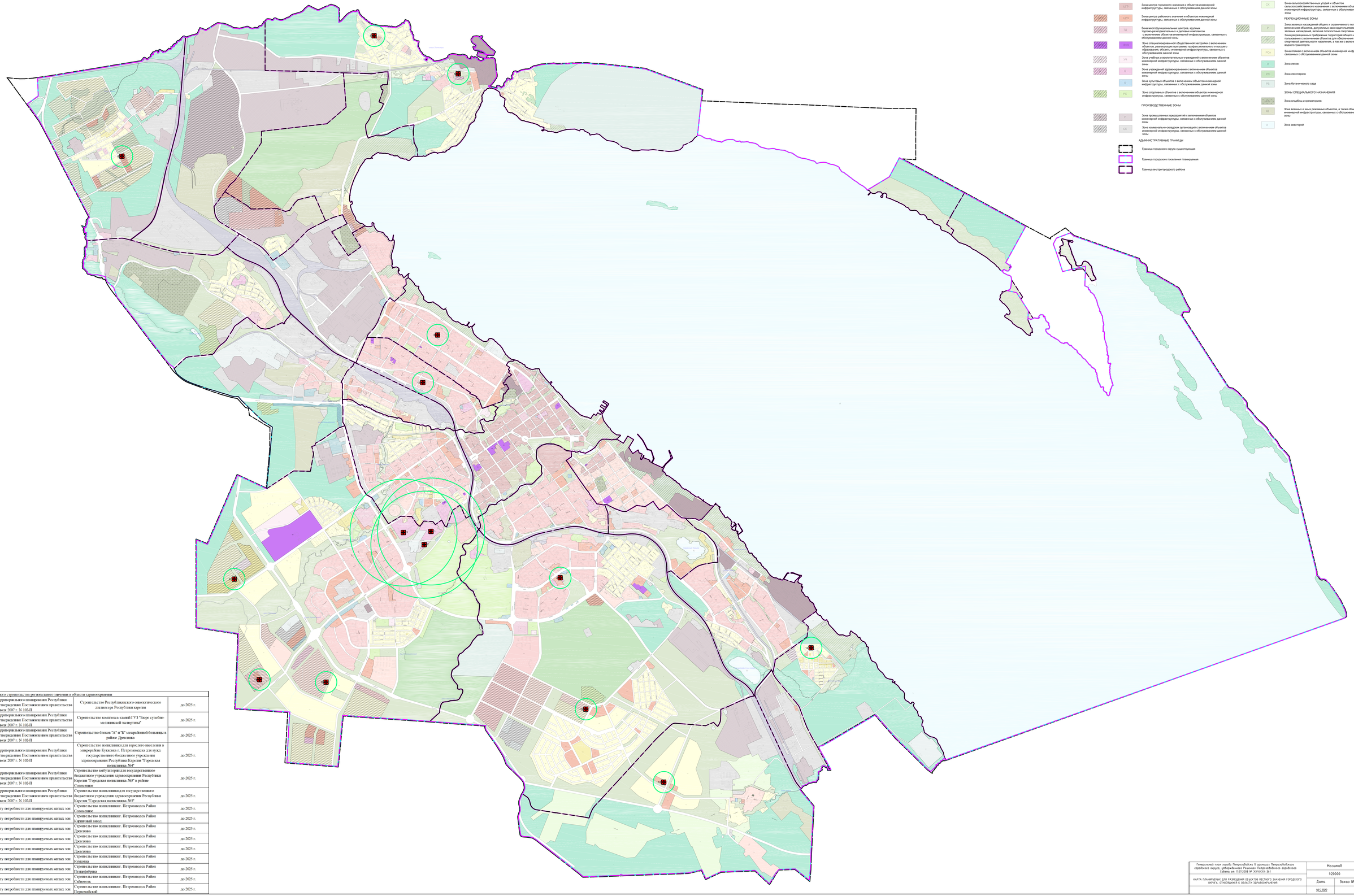

Объекты капитального строительства регионального значения в области здравоохранения			
1	Схема территориального планирования Республики Карелия утверждена Постановлением правительства РК от 6 июля 2007 г. N 102-П	Строительство Республиканского онкологического диспансера Республики Карелия	до 2025 г.
2	Схема территориального планирования Республики Карелия утверждена Постановлением правительства РК от 6 июля 2007 г. N 102-П	Строительство комплекса зданий ГУЗ "Бюро судебно-медицинской экспертизы"	до 2025 г.
3	Схема территориального планирования Республики Карелия утверждена Постановлением правительства РК от 6 июля 2007 г. N 102-П	Строительство блоков "А" и "Б" инфекционной больницы в районе Дрелевка	до 2025 г.
4	Схема территориального планирования Республики Карелия утверждена Постановлением правительства РК от 6 июля 2007 г. N 102-П	Строительство поликлиники для взрослого населения в микрорайоне Кукшина г. Петрозаводска для нужд государственного бюджетного учреждения здравоохранения Республики Карелия "Городская поликлиника №4"	до 2025 г.
5	Схема территориального планирования Республики Карелия утверждена Постановлением правительства РК от 6 июля 2007 г. N 102-П	Строительство амбулатории для государственного бюджетного учреждения здравоохранения Республики Карелия "Городская поликлиника №5" в районе Соломенное	до 2025 г.
6	Схема территориального планирования Республики Карелия утверждена Постановлением правительства РК от 6 июля 2007 г. N 102-П	Строительство поликлиники для государственного бюджетного учреждения здравоохранения Республики Карелия "Городская поликлиника №2"	до 2025 г.
7	По расчету потребности для планируемых жилых зон	Строительство поликлиник г. Петрозаводск Район Соломенное	до 2025 г.
8	По расчету потребности для планируемых жилых зон	Строительство поликлиник г. Петрозаводск Район Кварцевый завод	до 2025 г.
9	По расчету потребности для планируемых жилых зон	Строительство поликлиник г. Петрозаводск Район Дрелевка	до 2025 г.
10	По расчету потребности для планируемых жилых зон	Строительство поликлиник г. Петрозаводск Район Дрелевка	до 2025 г.
11	По расчету потребности для планируемых жилых зон	Строительство поликлиник г. Петрозаводск Район Дрелевка	до 2025 г.
12	По расчету потребности для планируемых жилых зон	Строительство поликлиник г. Петрозаводск Район Кукшина	до 2025 г.
13	По расчету потребности для планируемых жилых зон	Строительство поликлиник г. Петрозаводск Район Птицефабрика	до 2025 г.
14	По расчету потребности для планируемых жилых зон	Строительство поликлиник г. Петрозаводск Район Сайпинеполь	до 2025 г.
15	По расчету потребности для планируемых жилых зон	Строительство поликлиник г. Петрозаводск Район Первомайский	до 2025 г.

Взам. инв. №
Подп. и дата
Инв. № подл.

Генеральный план города Петрозаводска в границах Петрозаводского городского округа, утвержденного Решением Петрозаводского городского Совета от 11.11.2008 № XXXVI.CVI.361	Масштаб	Лист
	1:200000	2.7
КАРТА ПЛАНИРУЕМЫХ ДЛЯ РАЗМЕЩЕНИЯ ОБЪЕКТОВ МЕСТНОГО ЗНАЧЕНИЯ ГОРОДСКОГО ОКРУГА, ОТНОСЯЩИХСЯ К ОБЛАСТИ ЗДРАВООХРАНЕНИЯ	Дата / Заказ № / Инв. №	
	10.5.2022	