7.7 КАРТА СУЩЕСТВУЮЩИХ ОБЪЕКТОВ МЕСТНОГО ЗНАЧЕНИЯ ГОРОДСКОГО ОКРУГА, ОТНОСЯЩИХСЯ К ОБЛАСТИ ЗДРАВООХРАНЕНИЯ

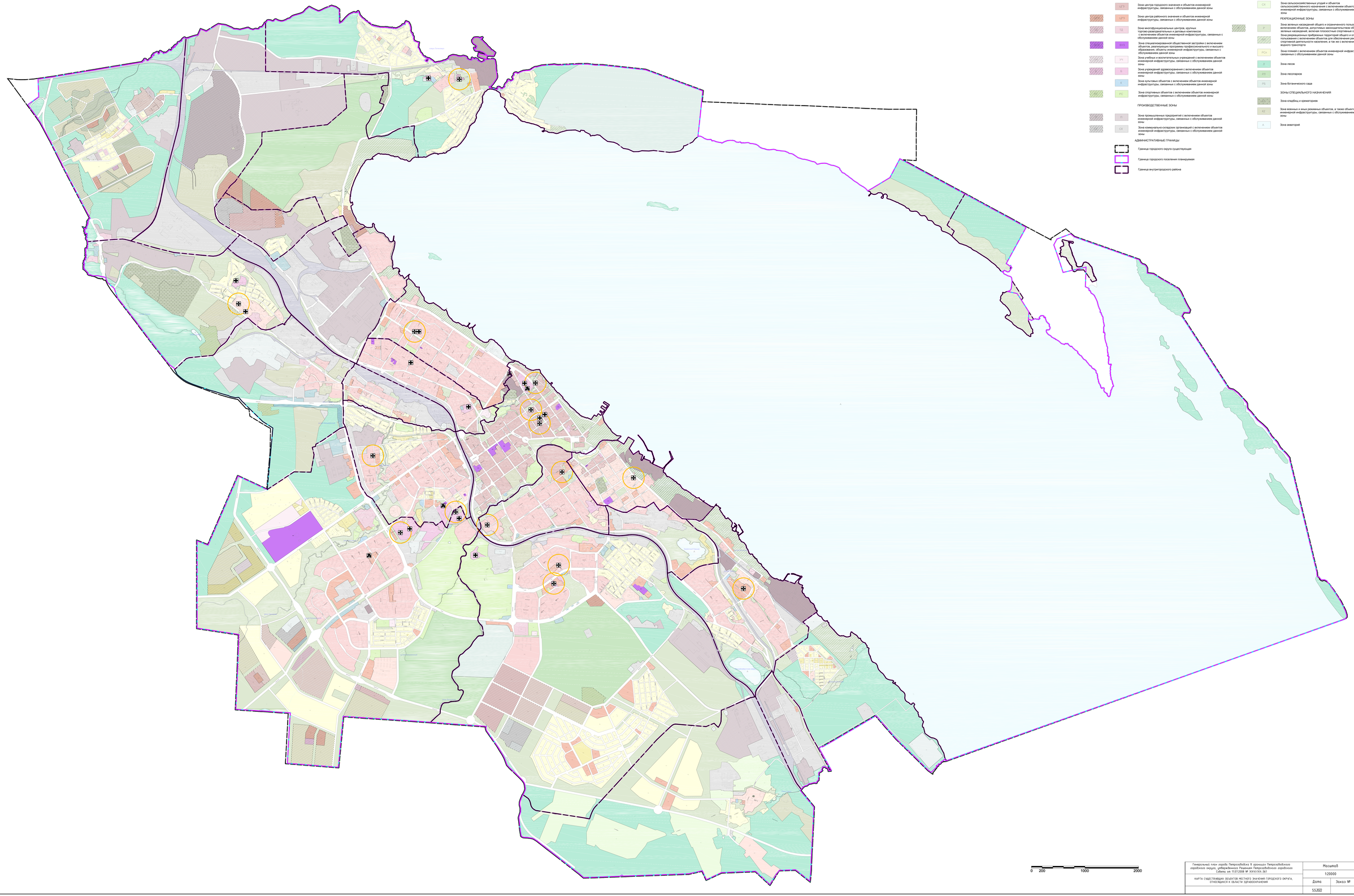

Генеральный план города Петрозаводска в границах Петрозаводского городского округа, утвержденного Решением Петрозаводского городского Совета от 11.07.2018 № XXXVI.CV.-361	Масштаб		Лист
	1:20000		7.7
КАРТА СУЩЕСТВУЮЩИХ ОБЪЕКТОВ МЕСТНОГО ЗНАЧЕНИЯ ГОРОДСКОГО ОКРУГА, ОТНОСЯЩИХСЯ К ОБЛАСТИ ЗДРАВООХРАНЕНИЯ	Дата	Заказ №	Инв. №
	5.5.2022		

Инв.№ подл. | Подп. и дата | Взам. инв.№