7.8 КАРТА СУЩЕСТВУЮЩИХ ОБЪЕКТОВ РЕГИОНАЛЬНОГО И МЕСТНОГО ЗНАЧЕНИЯ ГОРОДСКОГО ОКРУГА, ОТНОСЯЩИХСЯ К ОБЛАСТИ ФИЗИЧЕСКОЙ КУЛЬТУРЫ И МАССОВОГО СПОРТА

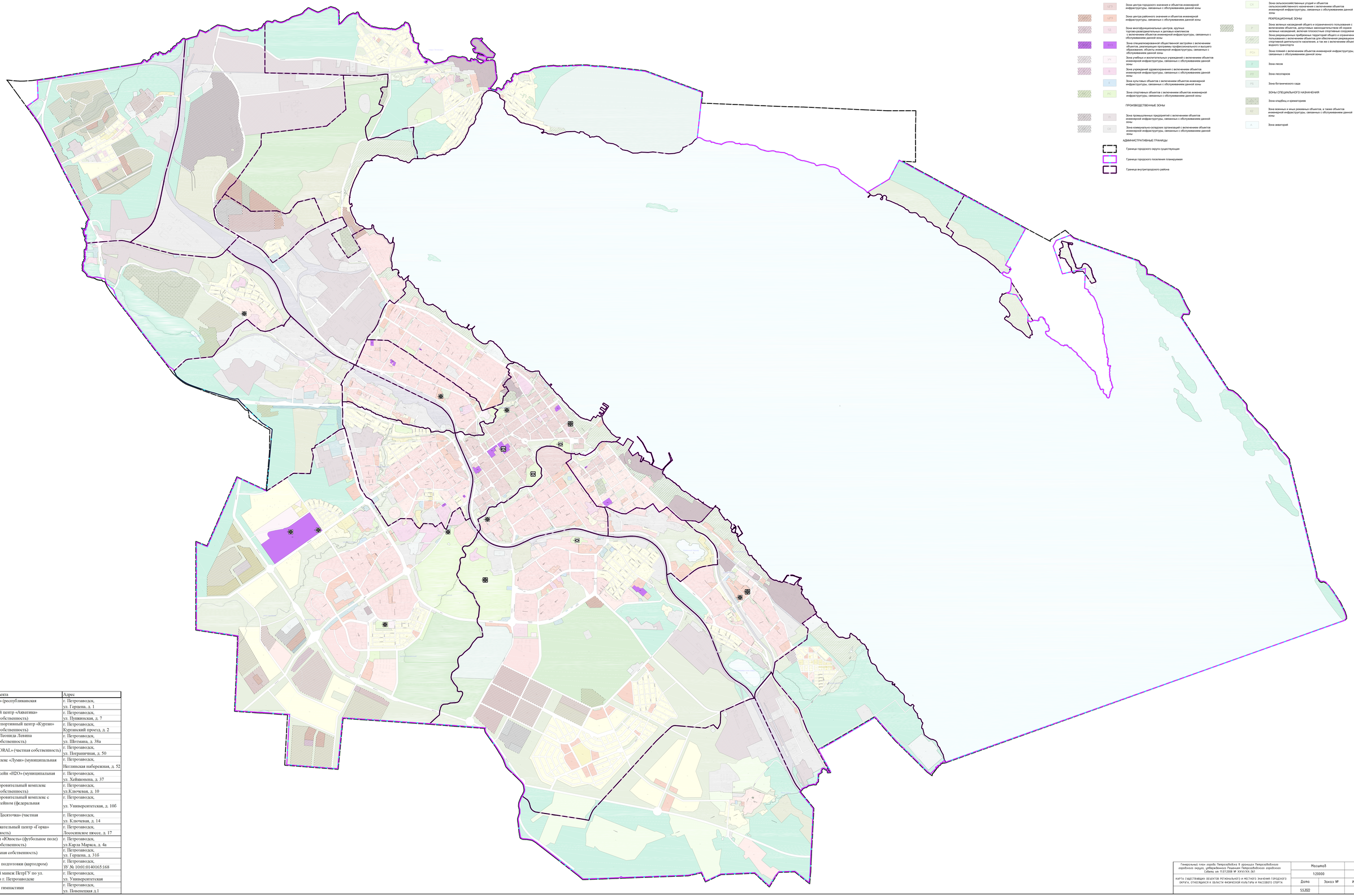

№	Наименование объекта	Адрес
1.	Стадион «Спартак» (республиканская собственность)	г. Петрозаводск, ул. Герцена, д. 1
2.	Водно-спортивный центр «Аквагика» (республиканская собственность)	г. Петрозаводск, ул. Пушкинская, д. 7
3.	Республиканский спортивный центр «Курган» (республиканская собственность)	г. Петрозаводск, Курганский проезд, д. 2
4.	Дом бокса имени Леонида Левина (муниципальная собственность)	г. Петрозаводск, ул. Шотмана, д. 38а
5.	Дворец спорта «KORAL» (частная собственность)	г. Петрозаводск, ул. Пограничная, д. 50
6.	Спортивный комплекс «Лумм» (муниципальная собственность)	г. Петрозаводск, Неглинская набережная, д. 52
7.	Плавательный бассейн «H2O» (муниципальная собственность)	г. Петрозаводск, ул. Хейкконена, д. 37
8.	Физкультурно-оздоровительный комплекс (республиканская собственность)	г. Петрозаводск, ул.Ключевая, д. 10
9.	Физкультурно-оздоровительный комплекс с плавательным бассейном (федеральная собственность)	г. Петрозаводск, ул. Университетская, д. 10б
10.	Спортивный зал «Десяточка» (частная собственность)	г. Петрозаводск, ул. Ключевая, д. 14
11.	Спортивно-развлекательный центр «Горка» (частная собственность)	г. Петрозаводск, Лососинское шоссе, д. 17
12.	Городской стадион «Юность» (футбольное поле) (муниципальная собственность)	г. Петрозаводск, ул.Карла Маркса, д. 4а
13.	Стадион (федеральная собственность)	г. Петрозаводск, ул. Герцена, д. 31б
14.	Центр спортивной подготовки (картодром)	г. Петрозаводск, ЗУ № 10:01:0140165:168
15.	Легкоатлетический манеж ПетрГУ по ул. Университетской в г. Петрозаводске	г. Петрозаводск, ул. Университетская
16.	Центр спортивной гимнастики	г. Петрозаводск, ул. Новенецкая д.1

Взам. инв. №

Подп. и дата

Инв. № подл.

Генеральный план города Петрозаводска в границах Петрозаводского городского округа, утвержденного Решением Петрозаводского городского Совета от 11.07.2008 № XXVI/XX-361		Масштаб	Лист
		1:20000	7.8
КАРТА СУЩЕСТВУЮЩИХ ОБЪЕКТОВ РЕГИОНАЛЬНОГО И МЕСТНОГО ЗНАЧЕНИЯ ГОРОДСКОГО ОКРУГА, ОТНОСЯЩИХСЯ К ОБЛАСТИ ФИЗИЧЕСКОЙ КУЛЬТУРЫ И МАССОВОГО СПОРТА	Дата	Заказ №	Инв. №
	53.2022		